



Ministero dell'Istruzione, dell'Università e della Ricerca
ISTITUTO DI ISTRUZIONE SECONDARIA SUPERIORE
Carlo Levi

Via Appia, s.n.c. 75019 TRICARICO (MT) - Tel. 0835/726919 – Fax 0835/726749
e-mail: mtis00400t@istruzione.it - mtis00400t@pec.istruzione.it - Sito Web: www.iiscarlolevi.edu.it
Indirizzi di Studio: Liceo Scientifico di Tricarico e Irsina - Istituto Tecnico Economico di Grassano
- Istituto Professionale Settore Servizi per l'Agricoltura e lo Sviluppo Rurale di Garaguso Scalo
Cod. Min: MTIS00400T - Cod. Fisc.: 93029190779 - Codice Univoco Ufficio: UF1ZLO

**ISTITUTO PROFESSIONALE SETTORE SERVIZI PER L'AGRICOLTURA
E LO SVILUPPO RURALE
GARAGUSO SCALO**

Decreto Leg. vo n. 81 del 9 Aprile 2008

Piano di evacuazione in caso di incendio o calamità
Aggiornamento 15 Settembre 2019

SOMMARIO

- Pag. 2: Premessa
- Pag. 3: Definizioni
- Pag. 4: Ipotesi di emergenza
- Pag. 5: Struttura ed uso dei locali
- Pag. 7: Responsabilità e compiti
- Pag. 8: Segnalazione di allarme
- Pag. 9: Misure di Primo intervento
- Pag. 10: Piano di evacuazione
- Pag. 14: Ubicazione presidi antincendio
- Pag. 15: Programma delle esercitazioni

1. PREMESSA

Oggetto della presente procedura, sono le modalità di diffusione dell'allarme e gli interventi da attuare per fronteggiare le situazioni di emergenza che si dovessero verificare nell'Istituto Professionale Settore Servizi per l'Agricoltura e lo Sviluppo Rurale di GARAGUSO SCALO, sito in via Borgo Stazione.

Il presente PIANO DI EMERGENZA è stato elaborato tenendo conto delle indicazioni fornite dalla Prefettura di Matera, nell'ambito del più generale Piano di emergenza di competenza dell'ufficio di Protezione Civile.

2. DEFINIZIONI

Costituisce situazione di emergenza il verificarsi di un qualsiasi evento o condizione anomala, che comporti pericolo attuale o potenziale, per le persone o per la struttura scolastica (evento dannoso).

TIPI DI EMERGENZA

Emergenza locale

Evento dannoso circoscritto ad una zona ben delimitata dell'Istituto scolastico senza condizione di rischio che possa interessare altre zone o piani.

Emergenza generale

Evento dannoso circoscritto che per sua natura o particolari condizioni ambientali o impiantistiche presenta il pericolo di propagarsi a tutta la scuola.

Emergenza estesa

Evento dannoso di entità tale da poter interessare anche zone esterne alla scuola

3. IPOTESI DI EMERGENZA

Le ipotesi di emergenza prevedibili nel plesso scolastico di Garaguso Scalo sono:

a) eventi naturali incombenti:

- Fenomeni sismici;
- Alluvioni;
- Allagamenti;

b) eventi incidentali:

- Esplosione della centrale termica;
- Disservizi nella distribuzione delle utilities (energia elettrica, gas metano, acqua);
- Mancanza di utilities;
- Incendio.

Nel redigere il presente piano di emergenza si prende in esame, come riferimento, l'ipotesi più probabile ossia, l'incendio e fenomeni sismici, rimandando al Piano di protezione civile per altre ipotesi di rischio.

4. STRUTTURA ED USO DEI LOCALI

L'edificio scolastico, costruito tra il 14.07.69 ed il 20.12.74 (data di ultimazione dei lavori), dalla Cassa per il Mezzogiorno su un'area di proprietà dell'Ente Sviluppo Agricolo di Basilicata e trasferito "ope legis" nell'anno 1983 alla Regione Basilicata, è sito in via Borgo Stazione Garaguso Scalo (MT) tel. 0835671108 ed ospita l'**Istituto Professionale Settore Servizi per l'Agricoltura e lo Sviluppo Rurale Sede Associata all'Istituto d'Istruzione Superiore "Carlo Levi"** di Tricarico (MT). L'edificio è strutturato su 4 piani, dei quali solo i primi due vengono utilizzati per il normale funzionamento dell'Istituto.

La ripartizione è la seguente:

Piano Terra

- => Palestra;
- => Laboratorio di Chimica;
- => Laboratorio Ind. Agrarie;
- => Depositi;
- => Servizi igienici;

Primo piano

- => Presidenza;
- => Uffici;
- => 5 aule didattiche;
- => Laboratorio di LINGUE;
- => Laboratorio di INFORMATICA;
- => Sala Docenti;
- => Biblioteca;
- => Sala audiovisivi;
- => Portineria;
- => Magazzino;
- => Locale vuoto (ex Cucina);
- => Servizi igienici.

Secondo piano

- => Appartamento custode;
- => Deposito;
- => Camerette convittori
- => Servizi igienici.

Terzo piano

- => Camerette convittori
- => Servizi igienici.

Quarto piano

- => Lastrico solare (non praticabile)

La popolazione scolastica presente all'interno della scuola per l'anno scolastico 2019/2020 è pari a 153 persone, suddivise in 116 studenti (di cui n. 16 Corso Serale), 31 docenti e 6 ATA ed è così ripartita

PIANO	LOCALI	N° MEDIO DI PERSONE
PIANO TERRA	4	50 (con Palestra e Laboratorio occupato)
PRIMO PIANO	12	110

N. aula	Classe	N. alunni	Alunni con hand.
n. 1	2/A	22	
n. 2	3/A	23	n. 3
n. 3	4/A	21	n. 3
n. 4	5/A	15	n. 2
n. 5	1/A	19	n. 2
	4/A Corso Serale	16	

La fascia oraria di presenza degli allievi e del personale docente all'interno della scuola va, generalmente, dalle ore 8,00 alle 14,00 antimeridiane.

NOTE

- In ogni locale, aule e corridoi compresi, opportune piantine indicano chiaramente il percorso da seguire per l'evacuazione.
- Il piano viene illustrato a studenti, docenti e personale ausiliario dalla Prof.ssa Grazia Mazzei.

5. RESPONSABILITA' E COMPITI

Il datore di lavoro, ai sensi dell'art. 2, comma 1, lettera b) del D. lgs. 81/2008, è il Capo d'Istituto, nella persona del prof. **Lorenzo SANTANDREA**.

Il responsabile del servizio con il compito di assicurare la corretta attuazione del presente PIANO DI EMERGENZA è la Prof.ssa **Grazia Mazzei**, coadiuvata dal sig. **Giuseppe Moles** per l'evacuazione delle persone e dalla prof.ssa **Amalia Lazetera** per il *Primo soccorso*.

In caso di assenza della prof.ssa Grazia Mazzei, la sostituirà nel compito di assicurare l'attuazione del Piano di emergenza la prof.ssa Amalia Lazetera; in caso di assenza di ambedue il compito è affidato alla prof.ssa Loredana Triolone.

6. SEGNALAZIONE DI ALLARME

Un suono lungo indica una situazione di allarme "_____"; un suono breve indica una situazione di preallarme "___".

In caso di inefficienza dell'impianto elettrico, l'ordine di evacuazione dovrà essere comunicato a voce, aula per aula, a cura degli operatori scolastici dopo aver ricevuto comunicazione dal preside o suo delegato.

Chiunque ravveda l'esistenza di una situazione di emergenza imminente deve segnalare l'allarme immediatamente dal più vicino pulsante di allarme; poi deve avvisare direttamente e subito l'addetto alla sicurezza.

INCENDIO

Azionare il preallarme per qualsiasi tipo di incendio (anche di limitatissima entità) si sviluppi nella scuola o nelle immediate adiacenze della scuola stessa.

Azionare l'allarme senza esitazione qualora non si riesca immediatamente a spegnere le fiamme: se l'azione di spegnimento, pur se efficace, si protrae, azionare comunque l'allarme.

TERREMOTO

Azionare il preallarme qualora vengano avvertite una o più scosse di lieve entità.

Azionare l'allarme al termine della scossa solo nel caso di terremoto di notevole entità.

In caso di incendio l'assistente tecnico, o in sua assenza un collaboratore scolastico, dovrà togliere tensione al quadro elettrico generale e chiudere o intercettare la valvola principale del metano.

In concomitanza con la diramazione dell'ordine di evacuazione, il personale incaricato, dovrà inviare a mezzo telefono le opportune richieste di intervento, secondo lo schema predisposto, (*allegato 3*); a:

- **Vigili del Fuoco di Matera (n. tel. 115)**
- **Carabinieri (n. tel. 112 oppure 0835-671821)**
- **Polizia di stato (n. tel. 113)**
- **Comando dei Vigili urbani di Garaguso (n. tel. 0835 671005)**
- **Ufficio comunale della protezione civile (tel. 0835 671005)**
- **Prefettura di Matera (n. tel. 0835-3491).**

Dovrà, quindi, dare il via alle operazioni di primo intervento in attesa che sopraggiungono le forze operative ed informare il Dirigente scolastico, se non presente nella scuola. In caso di sua irreperibilità dovrà informare il Collaboratore del Dirigente.

7. MISURE DI PRIMO INTERVENTO

L'addetto alla sicurezza dovrà accertarsi che i locali classificati a rischio specifico siano isolati dal resto dell'edificio: laboratori, biblioteca, ecc.

I Collaboratori scolastici hanno l'obbligo di sorvegliare quotidianamente i corridoi, le vie di esodo, le uscite di sicurezza affinché non siano ingombrate e di verificare l'efficienza delle porte di uscita e dei dispositivi di apertura a semplice spinta (maniglioni antipánico) delle porte di sicurezza.

L'addetto alla prevenzione incendi dovrà utilizzare l'estintore portatile di incendio o utilizzare la lancia antincendio più vicina al luogo dell'incendio, avendo cura dell'incolumità dei presenti.

In caso di necessità egli dovrà essere coadiuvato dal personale tecnico della scuola e, in subordine, qualora necessario, dai docenti o da volontari adulti comunque capaci di fronteggiare correttamente un principio di incendio. In caso di focolai, tutti sono autorizzati ad usare tempestivamente gli estintori.

L'addetto al pronto soccorso deve prendere contatti telefonici (a seconda dei casi) con:

- **Distretto sanitario di Garaguso: tel. 0835 671114**
- **Pronto soccorso dell'ospedale di TRICARICO: tel. 0835-5241**
- **Pronto soccorso dell'ospedale di MATERA: tel. 0835-2431**

richiedendo l'ambulanza e/o mettendo in preallarme.

I presidi ora elencati vanno contattati per le prove di evacuazione. Nel malaugurato caso di reale necessità, **va contattato con urgenza il**

SERVIZIO 118 di BASILICATA SOCCORSO

Egli, inoltre, dovrà prestare in luogo sicuro della scuola o all'aperto i primi soccorsi agli infortunati, in attesa dell'arrivo dell'ambulanza.

L'addetto all'applicazione del Piano di evacuazione si assicurerà del corretto svolgimento delle operazioni previste dallo stesso, esposto alla pagina successiva.

La scuola è dotata di REGISTRO INFORTUNI

8. PIANO DI EVACUAZIONE

8.1 PROCEDURA OPERATIVA

Per garantire la necessaria efficacia al piano è fondamentale il comportamento corretto degli adulti che deve essere improntato:

- Ad osservare tutte le disposizioni riguardanti la sicurezza;
- Al rispetto del principio che tutti gli operatori sono al servizio degli allievi per salvaguardarne l'incolumità;
- Ad abbandonare l'edificio solo quando le operazioni di evacuazione degli allievi sono terminate.

A – DOCENTI

Il docente della classe, con il registro di classe e in testa alla scolaresca segue il percorso di uscita assegnato procedendo con speditezza e controllando che gli alunni affiancati per due, seguono da presso, intervenendo prontamente laddove si dovessero determinare situazioni critiche a seguito dell'**EFFETTO PANICO**.

Eventuali alunni aventi difficoltà motorie, saranno assistiti direttamente dall'insegnante di sostegno, con l'ausilio di alunni volontari e dagli operatori scolastici, preventivamente designati per tale compito.

Una volta raggiunta la "ZONA DI RACCOLTA", il docente, farà prevenire al Responsabile dell'Area di raccolta, il MODULO DI EVACUAZIONE, secondo il modello previsto dall'*allegato 4*, con i dati relativi a:

- Numero degli alunni presenti ed evacuati.
- Cognome e nome di eventuali dispersi o feriti.

In ogni classe sono individuati due studenti apri-fila e due serra-fila, un titolare e un supplente (*allegato 1*). I nominativi di questi dovranno essere scritti su apposito modulo (*allegato 3*) che sarà affisso in ogni classe al fianco della piantina di evacuazione.

B – ALUNNI

All'ordine di evacuazione devono comportarsi come segue:

- Interrompere immediatamente l'attività.
- Lasciare sul posto l'equipaggiamento individuale (libri, quaderni, penne, cartella o zaino, soprabiti, ecc.).
- Disporsi in fila per due, evitando il vociare confuso, grida e richiami.
- Rimanere tra loro collegati, seguendo in modo ordinato il compagno che precede.
- Seguire le indicazioni del docente che accompagnerà la classe alla zona di raccolta.
- Camminare con speditezza, senza soste non ordinate e senza spingere i compagni.
- Quando l'allarme sorprende un alunno in altri punti dell'edificio, es. al bagno, deve recarsi immediatamente alla zona di raccolta assegnata alla classe.
- Collaborare con l'insegnante, se ciò viene richiesto.
- Attenersi strettamente a quanto ordinato dall'insegnante.
- Gli alunni "aprifila" e "serrafila" sono delegati ad assolvere i seguenti adempimenti:
 - Collaborare alla formazione della fila;
 - Chiudere la porta dell'aula;
 - Aiutare il docente a tenere unita la classe.

C – PERSONALE A.T.A.

Gli operatori nominativamente incaricati (*allegato 2*):

- Invieranno telefonicamente la richiesta di soccorso;
- Procederanno alla disattivazione degli impianti;
- Controlleranno che tutti gli alunni siano sfollati;
- In casi di necessità dovranno attivare gli estintori, curando di coprire in via prioritaria i percorsi di fuga.

8.2 VIE DI ESODO

Piano terra

Le vie di esodo coincidono con le porte di emergenza situate intorno alla Palestra (n. 5).

Primo piano

Le vie di uscita presenti coincidono con l'ingresso principale e le scale di emergenza interne.

Le lampade di emergenza sono ubicate lungo i corridoi, in prossimità delle scalinate e delle vie di uscita.

8.3 PERCORSI DI EVACUAZIONE

I docenti dovranno accompagnare le proprie classi all'esterno della scuola, attenendosi strettamente al seguente

PIANO DI EVACUAZIONE

PRIMO PIANO

- Gli studenti presenti nelle **AULE 1, 2, 3** e i **bagni dei maschi**, guidati dai rispettivi docenti, dovranno uscire, seguendo il percorso, dall'ingresso principale (**P**) per raggiungere il Punto di raccolta **R1**. Gli occupanti il laboratorio d' **INFORMATICA**, la **PRESIDENZA**, l'aula della **LIM**, l'**AULA 5**, i **bagni delle donne** e il locale per personale **ATA**, dovranno uscire, seguendo il percorso, dall'ingresso principale (**P**) per raggiungere il Punto di raccolta **R1**.
- Gli occupanti la **SALA DOCENTI**, la **SEGRETERIA**, il Laboratorio **AUDIO-VISIVO**, il Bagno Docenti, l'**ARCHIVIO AMM.VO**, dovranno raggiungere, seguendo il percorso, la **SCALA** di emergenza (**A**) che percorreranno fino alla Palestra per portarsi all'aperto utilizzando la porta di emergenza **P2** proseguendo fino al Punto di raccolta **R1**.

- Gli studenti presenti nell'**AULA 4**, guidati dal rispettivo docente, gli occupanti l'**ARCHIVIO DIDATTICO**, il Laboratorio di **LINGUE**, la **BIBLIOTECA** ed i Locali vuoti adiacenti, dovranno raggiungere, seguendo il percorso, la **SCALA** di emergenza (**A1**) che percorreranno fino alla porta di emergenza **P3** proseguendo fino al Punto di raccolta **R2**.

PIANO TERRA

- Gli alunni presenti nella **PALESTRA** potranno uscire dalle porte di emergenza **P1** e **P2** per raggiungere il Punto di raccolta **R1** o dalle porte di emergenza **P4** e **P5** per raggiungere il Punto di raccolta **R2**.
- Gli occupanti i **bagni dei maschi e delle donne** usciranno dalla porta di emergenza **P5** mentre quelli occupanti il **bagno dei disabili** usciranno dalla porta di emergenza **P4**.
- Gli alunni occupanti il Laboratorio di **CHIMICA** e la **CANTINA** seguendo il percorso usciranno dalla porta di Emergenza **P2** e poi raggiungeranno il Punto di raccolta **R1**.
- Gli occupanti il **RIPOSTIGLIO**, la **CANTINA**, il **bagno dei maschi**, il **bagno** e lo **spogliatoio** del **PERSONALE ATA** seguendo il percorso usciranno dalla porta di Emergenza **P3** e poi raggiungeranno il Punto di raccolta **R2**.
- Gli occupanti la **CENTRALE TERMICA**, la **RISERVA IDRICA**, il **GARAGE** e i locali dell'**AZIENDA AGRICOLA** raggiungeranno il Punto di raccolta **R2**.

9. UBICAZIONE PRESIDI DI EMERGENZA

Il pulsante di allarme è ubicato, al primo piano nei pressi del locale dei Collaboratori Scolastici.

L'intero plesso scolastico è munito di n. 19 estintori a polvere da Kg 6, così distribuiti:

ESTINTORI A POLVERE

Piano terra: 10

Primo piano: 9

L'impianto idrico antincendio è costituito dalla stazione di rilancio acqua antincendio, posta sotto l'ingresso principale in un locale chiuso. L'impianto non è funzionante.

Gli idranti, quindi, possono funzionare soltanto se non c'è interruzione di servizio sulla rete idrica principale.

Gli idranti sono due per ogni piano, compreso il piano terra, lungo due colonne montanti, posti uno all'ingresso dell'istituto e l'altro lungo il vano della scala di Emergenza (A1). In tutto gli idranti (cassetta provvista di manichetta e lancia erogatrice) sono 4.

Il gruppo di valvole che consente ai Vigili del Fuoco di collegarsi alla rete fissa idrica antincendio si trova all'esterno dell'impianto idrico antincendio.

Le cassette di pronto soccorso sono installate una per piano e custodite a cura dell'addetto al primo soccorso.

10. PROGRAMMA DELLE ESERCITAZIONI

All'inizio dell'anno scolastico il piano viene illustrato a studenti, docenti e personale ausiliario dalla prof-ssa Grazia MAZZEI.

Almeno due volte nel corso dell'anno scolastico il Dirigente scolastico deve provvedere allo svolgimento di prove di evacuazione, presumibilmente la prima nel mese di OTTOBRE e la seconda nel mese di APRILE, che saranno organizzate e coordinate dal Responsabile del servizio di evacuazione, con l'ausilio degli ASPP e del RSPP.

A cura del Dirigente scolastico dovrà essere predisposto un registro dei controlli periodici, ove sono annotati tutti gli interventi ed i controlli relativi all'efficienza dei vari impianti (elettrico, illuminazione di sicurezza, antincendio) e dell'osservanza della limitazione dei carichi di incendio nei vari ambienti dell'attività scolastica, nonché della esatta ubicazione della cartellonistica di sicurezza.

Tricarico, 15 Settembre 2019

IL REDATTORE - RSPP

Rocco PISANI



IL DIRIGENTE SCOLASTICO
Prof. Lorenzo SANTANDREA





Ministero dell'Istruzione, dell'Università e della Ricerca
ISTITUTO DI ISTRUZIONE SECONDARIA SUPERIORE

Carlo Levi

Via Appia, s.n.c. 75019 TRICARICO (MT) - Tel. 0835/726919 – Fax 0835/726749
e-mail: mtis00400t@istruzione.it - mtis00400t@pec.istruzione.it - Sito Web: www.iiscarlolevi.edu.it
Indirizzi di Studio: Liceo Scientifico di Tricarico e Irsina - Istituto Tecnico Economico di Grassano
- Istituto Professionale Settore Servizi per l'Agricoltura e lo Sviluppo Rurale di Garaguso Scalo
Cod. Min: MTIS00400T - Cod. Fisc.: 93029190779 - Codice Univoco Ufficio: UF1ZLO



	Classe I A	Classe II A	Classe III A	Classe IV A	Classe V A
ALUNNI APRIFILA					
Titolare:	SELVAGGI Giuseppe	COLUCCI Piero	DEMA Tonia	MASCOLO Pietro	CANDIA Roberto Vito
Supplente:	LANGELLOTTI Nicola	LABBADESSA Maria Teresa	CETANI Vincenzo	GENTILE Michele	CURCI Giuseppe
ALUNNI SERRAFILA					
Titolare:	DE VITO Innocenzo	SCOTTO Emanuela	CARDUCCI Sara	PARISI Rocco	CENTOLA Alessia
Supplente:	NASCA Errico	SIGGILLINO Claudia	CASTIGLIA Alessandro	TOMACCIO Luca	BENEVENTO Lucia



Ministero dell'Istruzione, dell'Università e della Ricerca
ISTITUTO DI ISTRUZIONE SECONDARIA SUPERIORE
Carlo Levi

Via Appia, s.n.c. 75019 TRICARICO (MT) - Tel. 0835/726919 – Fax 0835/726749
 e-mail: mtis00400t@istruzione.it - mtis00400t@pec.istruzione.it - Sito Web: www.iiscarlolevi.edu.it
Indirizzi di Studio: Liceo Scientifico di Tricarico e Irsina - Istituto Tecnico Economico di Grassano
- Istituto Professionale Settore Servizi per l'Agricoltura e lo Sviluppo Rurale di Garaguso Scalo
 Cod. Min: MTIS00400T - Cod. Fisc.: 93029190779 - Codice Univoco Ufficio: UF1ZLO

INCARICHI NOMINATIVI

COMPITO	NOMINATIVO DESIGNATO
1. O rdine di evacuazione	Responsabile del Servizio: Prof.ssa Grazia MAZZEI In sua assenza: Prof.ssa
2. C hiamate di soccorso:	Assistente Tecnico: BASALONE Maria Addetto all'azienda agraria: MOLES Giuseppe
3. D iffusione dell'ordine di evacuazione:	Collaboratori scolastici: MORENA - MARZANO
4. C ontrollo delle operazioni di evacuazione:	Collaboratori scolastici: MARZANO - MORENA
5. I nterruzione erogazione energia elettrica:	Assistente Tecnico: NOBILE Giuseppe
6. I nterruzione erogazione acqua:	Assistente Tecnico: NOBILE Giuseppe Collaboratore scolastico: MORENA Carmela
7. I nterruzione erogazione gas:	Assistente Tecnico: NOBILE Giuseppe Collaboratore scolastico: MARZANO Anna
8. C ontrollo aperture porte e cancelli:	Collaboratori scolastici: MORENA - MARZANO
9. Assistenza alunni portatori di handicap	Docenti di Sostegno
Classe 1A WANG Yao GIAMPIETRO Denise DITELLA Giada RAMICONE Rita	Prof.ssa DAMIANO Patrizia Prof.ssa ONORATI Irene M. Gabriella
Classe 3A POTENZA Giovanna NOVELLINO Antonietta CENTODUCATI Fabio SIGGILINO Carlo VALENZANO Francesco NASCA Roberto	Prof.ssa MISEO Maria Cristina Prof.ssa TOSCANO Elena Prof.ssa DI CIO Vincenza Prof.ssa PONTILLO Luisa
Classe 4A MINERVINO Alessio SMALDONE Innocenzo VARVARITO Rocco MASCOLO Pietro MASCOLO Vito INNELLA Giulia	Prof. PANETTA David Prof.ssa CALCIANO Antonietta Prof.ssa CALCIANO Antonietta
Classe 5A ZASA Anna VOLPE Debora PACIELLO Mattia SASSAROLI Domenico	Prof.ssa ONORATI Irene M. Gabriella Prof.ssa MISEO Maria Cristina Prof.ssa DI CIO Vincenza



Ministero dell'Istruzione, dell'Università e della Ricerca
ISTITUTO DI ISTRUZIONE SECONDARIA SUPERIORE

Carlo Levi

Via Appia, s.n.c. 75019 TRICARICO (MT) - Tel. 0835/726919 – Fax 0835/726749
e-mail: mtis00400t@istruzione.it - mtis00400t@pec.istruzione.it - Sito Web: www.iiscarlolevi.edu.it
Indirizzi di Studio: Liceo Scientifico di Tricarico e Irsina - Istituto Tecnico Economico di Grassano
- Istituto Professionale Settore Servizi per l'Agricoltura e lo Sviluppo Rurale di Garaguso Scalo
Cod. Min: MTIS00400T - Cod. Fisc.: 93029190779 - Codice Univoco Ufficio: UF1ZLO

RICHIESTA DI INTERVENTO - MESSAGGIO TIPO

Data _____ Ora _____

Nominativo di chi trasmette il messaggio _____

Tipo di incidente: _____

Numero di persone ferite: _____

Tipo di ferite: _____

Provvedimenti adottati:

Enti già informati dell'evento:

ENTE O UFFICIO	NUMERO DI TELEFONO	ORARIO DI CHIAMATA
EMERGENZA SANITARIA	118	
VIGILI DEL FUOCO	115	
CARABINIERI GARAGUSO	112 0835-671821 / 11	
POLIZIA DI STATO	113	
POLIZIA MUNICIPALE DI GARAGUSO	0835-671005	
DISTRETTO SANITARIO DI GARAGUSO	0835-671114	
OSPEDALE DI TRICARICO	0835-5241	
OSPEDALE DI MATERA	0835-2431	
UFFICIO COMUNALE DELLA PROTEZIONE CIVILE GARAGUSO	0835-671005	
PREFETTURA DI MATERA UFFICIO PROVINCIALE DI PROTEZIONE CIVILE DI MATERA	0835-334637 0835-349437 0835-349436	



Ministero dell'Istruzione, dell'Università e della Ricerca
ISTITUTO DI ISTRUZIONE SECONDARIA SUPERIORE
Carlo Levi

Via Appia, s.n.c. 75019 TRICARICO (MT) - Tel. 0835/726919 – Fax 0835/726749
 e-mail: mtis00400t@istruzione.it - mtis00400t@pec.istruzione.it - Sito Web: www.iiscarlolevi.edu.it
Indirizzi di Studio: Liceo Scientifico di Tricarico e Irsina - Istituto Tecnico Economico di Grassano
- Istituto Professionale Settore Servizi per l'Agricoltura e lo Sviluppo Rurale di Garaguso Scalo
 Cod. Min: MTIS00400T - Cod. Fisc.: 93029190779 - Codice Univoco Ufficio: UF1ZLO

<p>CLASSE <u> </u>/<u> </u></p> <p>A.S. 2019/2020</p>

Informazioni di Riferimento in caso di emergenza e/o sfollamento

Rappresentanti di Classe:

.....

Apri-Fila in caso di sfollamento:

.....

Serra-Fila in caso di sfollamento:

.....

Altre figure di riferimento:

.....

LUOGHI DI RAGGRUPPAMENTO

I.P.S.A.S.R. - GARAGUSO	R1 Piazzale a sinistra dell'ingresso principale dell'istituto
I.P.S.A.S.R. - GARAGUSO	R2 Campetto di calcio



Ministero dell'Istruzione, dell'Università e della Ricerca
ISTITUTO DI ISTRUZIONE SECONDARIA SUPERIORE
Carlo Levi



Via Appia, s.n.c. 75019 TRICARICO (MT) - Tel. 0835/726919 – Fax 0835/726749
 e-mail: mtis00400t@istruzione.it - mtis00400t@pec.istruzione.it - Sito Web: www.iiscarlolevi.edu.it
Indirizzi di Studio: Liceo Scientifico di Tricarico e Irsina - Istituto Tecnico Economico di Grassano
- Istituto Professionale Settore Servizi per l'Agricoltura e lo Sviluppo Rurale di Garaguso Scalo
 Cod. Min: MTIS00400T - Cod. Fisc.: 93029190779 - Codice Univoco Ufficio: UF1ZLO

Modulo di Evacuazione

Va compilato in caso di evacuazione di emergenza dall'Insegnante presente in Classe.
 La compilazione deve avvenire non appena la Classe ha raggiunto il Punto di Raccolta.
 Il modulo compilato va consegnato al Responsabile di Sede o ad un coordinatore dei soccorsi.

DOCENTE COMPILATORE

I. P.S.S.A.S.R. di GARAGUSO

CLASSE SEZ.

ALLIEVI PRESENTI IN AULA

ALLIEVI ALL'APPELLO DOPO L'EVACUAZIONE

ALTRE PERSONE PRESENTI

DISPERSI

NOMINATIVI DEI DISPERSI

INFORTUNATI.....

NOMINATIVI DEGLI INFORTUNATI

ALUNNO/I APRI-FILA

ALUNNO/I SERRA-FILA

PUNTO DI RACCOLTA **R1** - Piazzale a sinistra dell'ingresso principale dell'istituto

R2- Campo di calcio

EMERGENZA SIMULATA

EMERGENZA REALE

SEGNALAZIONI

Data Ora Firma del Docente



Ministero dell'Istruzione, dell'Università e della Ricerca
ISTITUTO DI ISTRUZIONE SECONDARIA SUPERIORE

Carlo Levi

Via Appia, s.n.c. 75019 TRICARICO (MT) - Tel. 0835/726919 – Fax 0835/726749
 e-mail: mtis00400t@istruzione.it - mtis00400t@pec.istruzione.it - Sito Web: www.iiscarlolevi.edu.it
Indirizzi di Studio: Liceo Scientifico di Tricarico e Irsina - Istituto Tecnico Economico di Grassano
- Istituto Professionale Settore Servizi per l'Agricoltura e lo Sviluppo Rurale di Garaguso Scalo
 Cod. Min: MTIS00400T - Cod. Fisc.: 93029190779 - Codice Univoco Ufficio: UF1ZLO



Modulo di Evacuazione	
SCHEDA RIEPILOGATIVA DELL'AREA DI RACCOLTA	
I.P.S.S.A.S.R. – GARAGUSO	data

Area di raccolta colore o lettera	R1	R2
-----------------------------------	-----------	-----------

Classe Piano Docente:	Allievi Presenti Evacuati Feriti Dispersi Altre persone presenti
Classe Piano Docente:	Allievi Presenti Evacuati Feriti Dispersi Altre persone presenti
Classe Piano Docente:	Allievi Presenti Evacuati Feriti Dispersi Altre persone presenti
Classe Piano Docente:	Allievi Presenti Evacuati Feriti Dispersi Altre persone presenti
Classe Piano Docente:	Allievi Presenti Evacuati Feriti Dispersi Altre persone presenti
Classe Piano Docente:	Allievi Presenti Evacuati Feriti Dispersi Altre persone presenti

Firma del Responsabile dell'Area di Raccolta: _____

N.B. Il Servizio di Portineria deve tenere un registro delle presenze all'interno della scuola di visitatori, fornitori, ecc., che in caso di evacuazione consenta il controllo della loro fuoriuscita.

ISTITUTO D'ISTRUZIONE SUPERIORE "Carlo Levi"
 TRICARICO (MT)
 I.P.S.A.S.R.
 Borgo Stazione - GARAGUSO Scalo
PRIMO TERRA

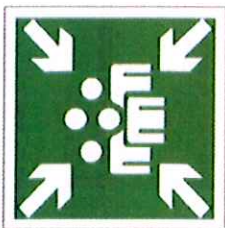

PUNTO DI RACCOLTA R1

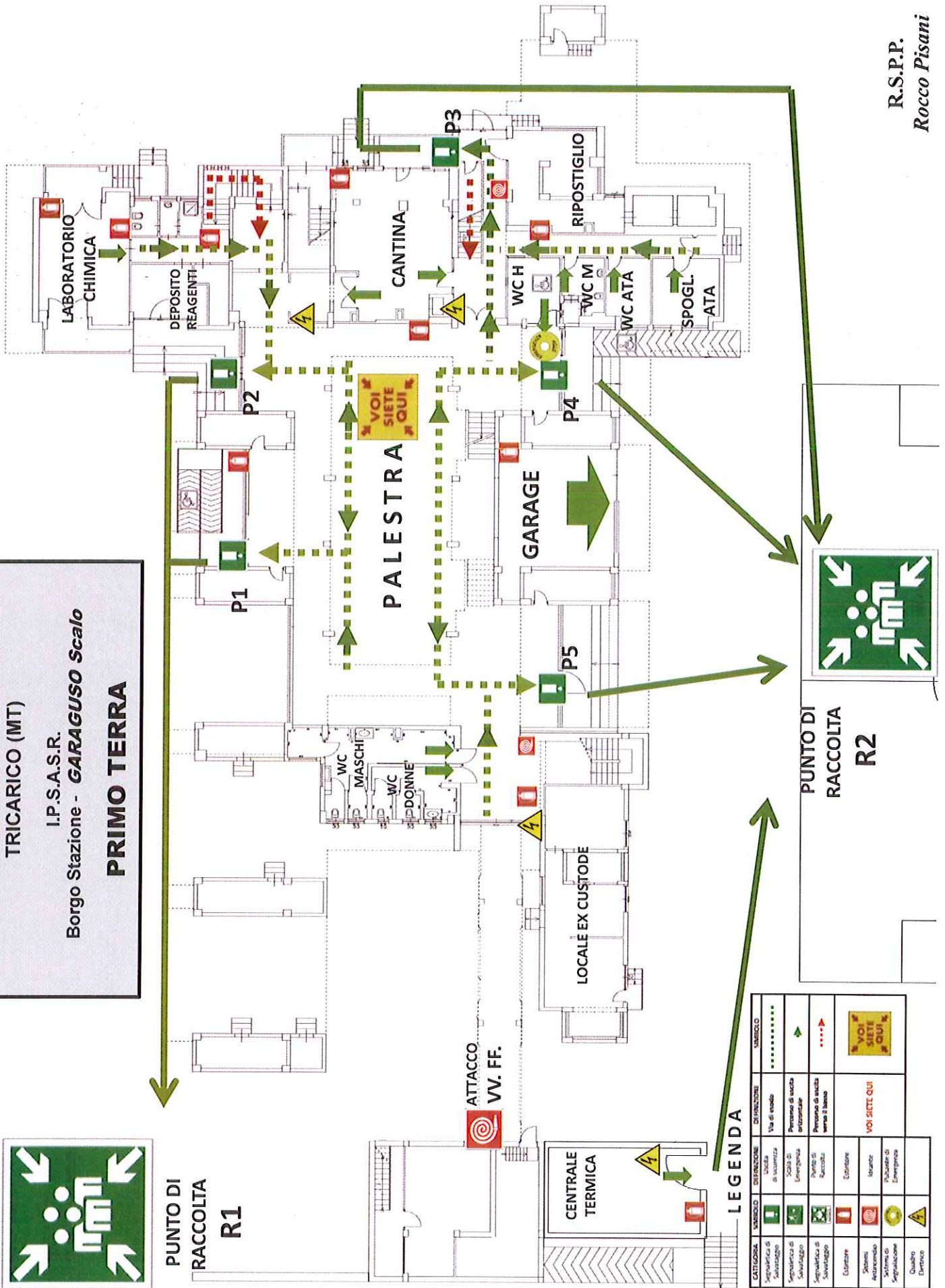

LEGENDA

CATEGORIA	Simbolo	DESCRIZIONE	DIREZIONE	Simbolo
Segnaletica di Servizio		Uscita di sicurezza	Via di esodo
Segnaletica di Servizio		Scala di Emergenza	Pericolo di scivolamento orizzontale	
Segnaletica di Servizio		Punto di Raccolta	Pericolo di scivolamento verso il basso	
Equipaggiamento		Estintore	VOI SIETE QUI	
Simboli antincendio		Idrante		
Simboli di Segnaletica		Pulsante di Emergenza		
		Quadro Elettrico		

PUNTO DI RACCOLTA R2



ISTITUTO D'ISTRUZIONE SUPERIORE "Carlo Levi"
 TRICARICO (MT)
 I.P.S.S.A.S.R.
 Borgo Stazione - **GARAGUSO Scalo**
PRIMO PIANO

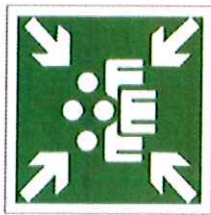

PUNTO DI RACCOLTA R1

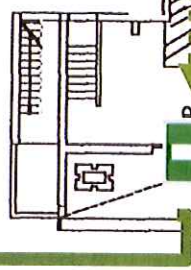
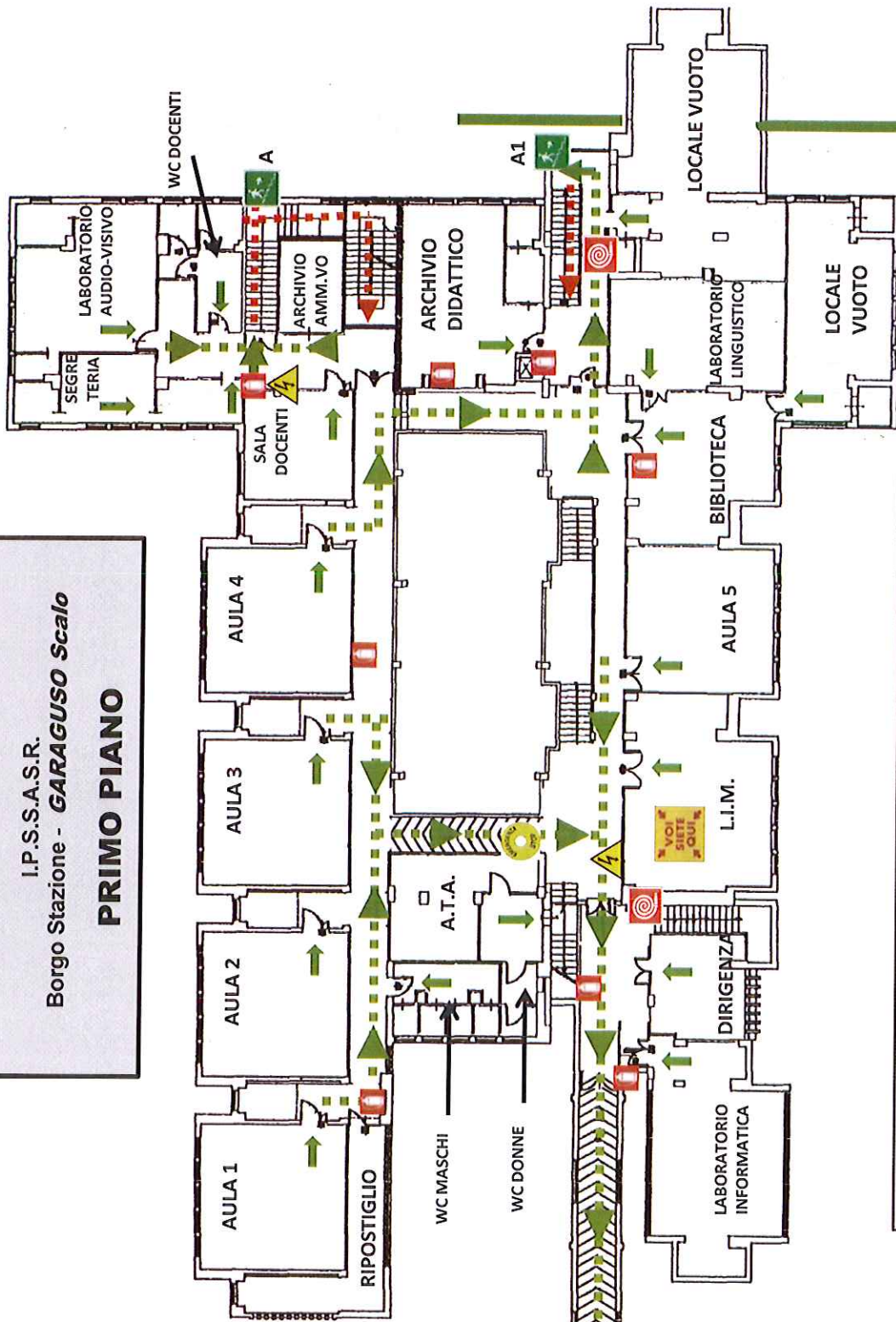

LEGENDA

CATEGORIA	SIMBOLO	DEFINIZIONE
Segnalazione di Salvataggio		Uscita di sicurezza
Segnalazione di Salvataggio		Scala di Emergenza
Segnalazione di Salvataggio		Punto di Raccolta
Esistente		Esistente
Sistemi Antincendio		Idrante
Sistemi di Segnalazione		Pulsante di Emergenza
Quadro Elettrico		
Via di esodo		
Percorso di uscita orizzontale		
Percorso di uscita verso il basso		
		VOI SIETE QUI



R.S.P.P.
 Rocco Pisani